

INGRESO 2019



Ciencias Sociales
Universidad de la República
URUGUAY

DURANTE 2019 INGRESARON **1158** ESTUDIANTES* AL **CICLO INICIAL** DE LA FACULTAD DE CIENCIAS SOCIALES, EL 87% SE INSCRIBIÓ EN FEBRERO Y EL 13% COMPLEMENTARIO LO HIZO EN EL PERIODO HABILITADO A MITAD DE AÑO



1 VARÓN CADA 3 MUJERES



96,5% nació en **URUGUAY**

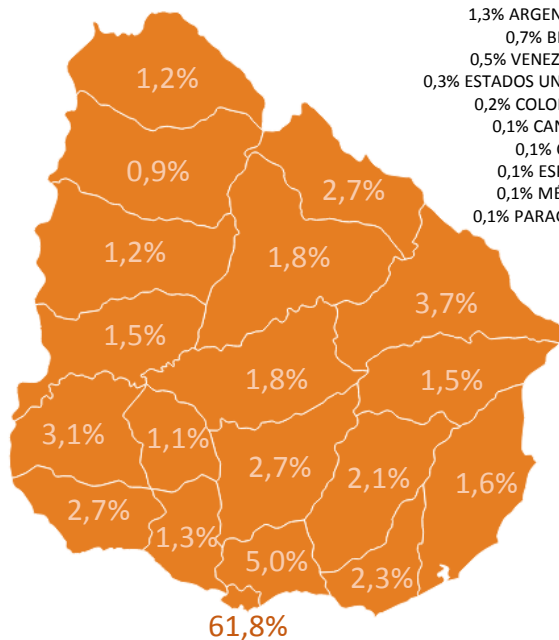

- 1,3% ARGENTINA
- 0,7% BRASIL
- 0,5% VENEZUELA
- 0,3% ESTADOS UNIDOS
- 0,2% COLOMBIA
- 0,1% CANADÁ
- 0,1% CHILE
- 0,1% ESPAÑA
- 0,1% MÉXICO
- 0,1% PARAGUAY

% de estudiantes uruguayos por departamento de nacimiento

TRABAJO REMUNERADO

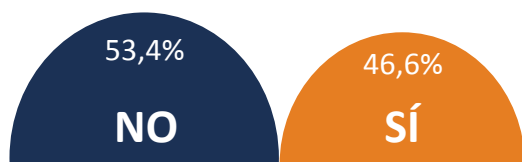

APORTE MONETARIO AL HOGAR

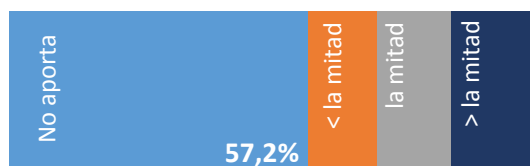

TAREAS DE CUIDADO SEMANALES

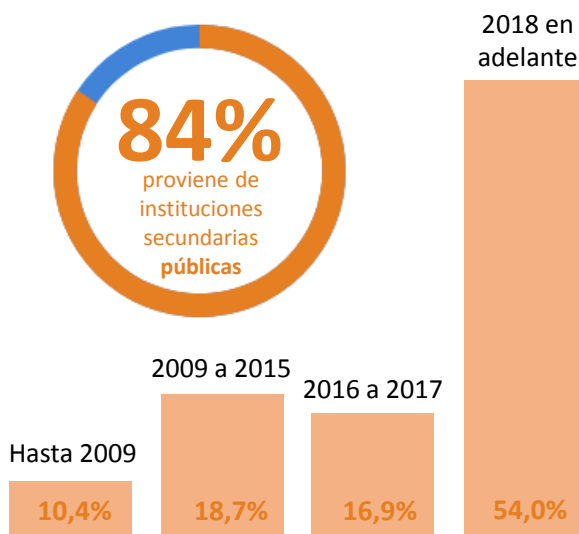
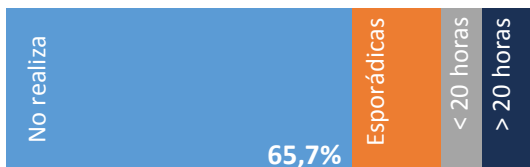

% de estudiantes por año de finalización de secundaria

*Dato extraído del Sistema Gestión Administrativa de la Enseñanza (SGAE – SECIU) en una consulta de Julio de 2019.

El formulario de ingreso a partir del cual se construyeron estos datos fue completado por 1050 de los inscriptos, indicando una cobertura del 90,7%.

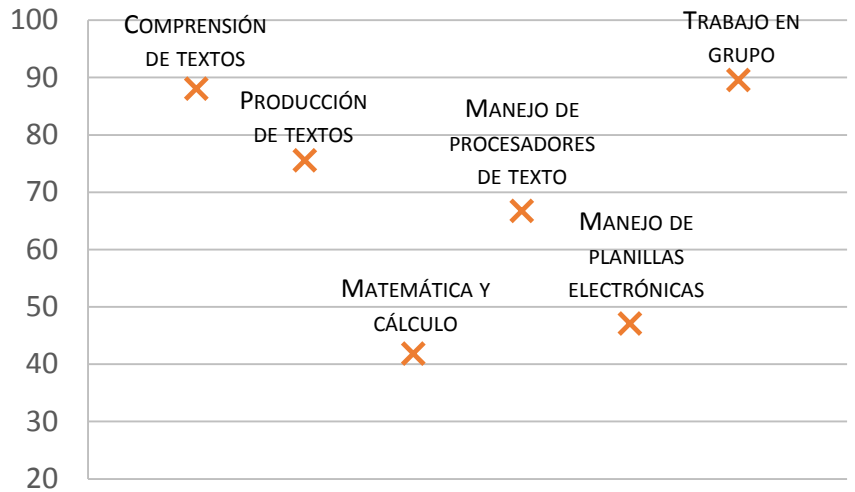

% de desempeño **bueno** o **muy bueno** percibido por los estudiantes sobre una serie de habilidades

FORMA DE CONOCIMIENTO DE LA OFERTA ACADÉMICA DE FCS

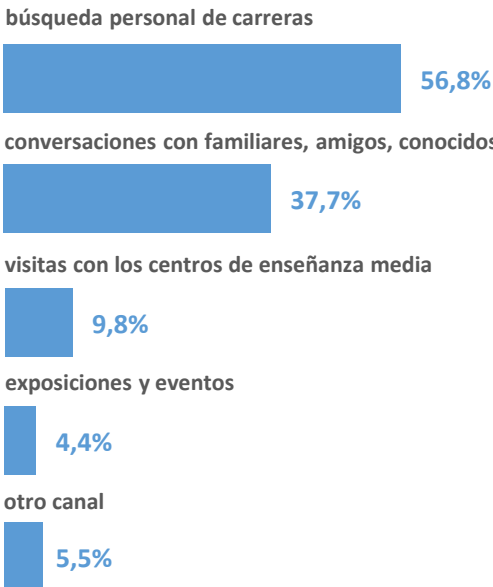

INSCRIPCIÓN A OTRA CARRERA Terciaria EN 2019



PREFERENCIA INICIAL DE CARRERA A SEGUIR EN FCS

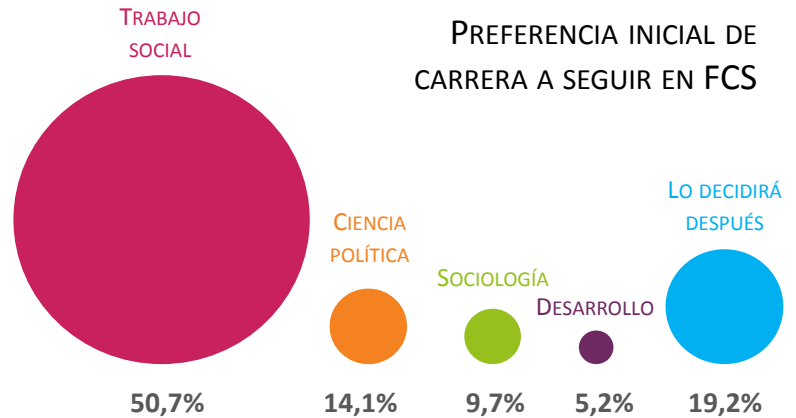

Unidad de Asesoramiento y Evaluación

Coordinación general: **Mariángeles Caneiro**

Sistema de Indicadores para el Seguimiento y Evaluación del Plan de Estudios 2009

Equipo de trabajo:

Jenny Segovia (coordinación)

Valentina Buschiazzo

Micaela Di Landro

Sofía Vanoli